Схема размещения рекламной конструкции №4

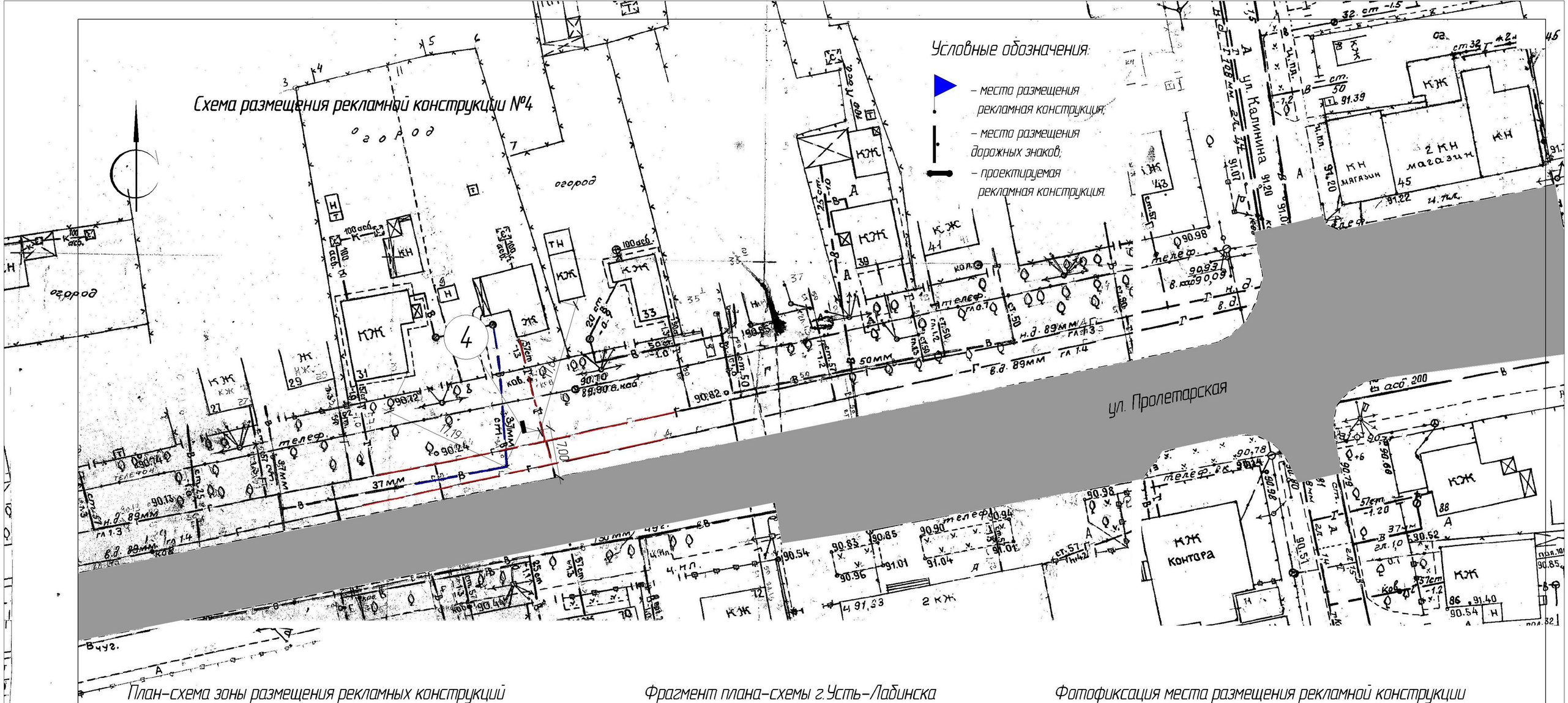

План-схема зоны размещения рекламных конструкций

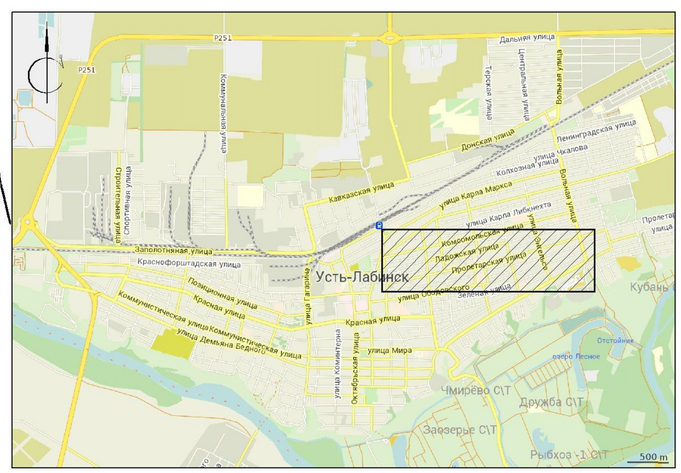

Фрагмент плана-схемы г.Усть-Лабинска

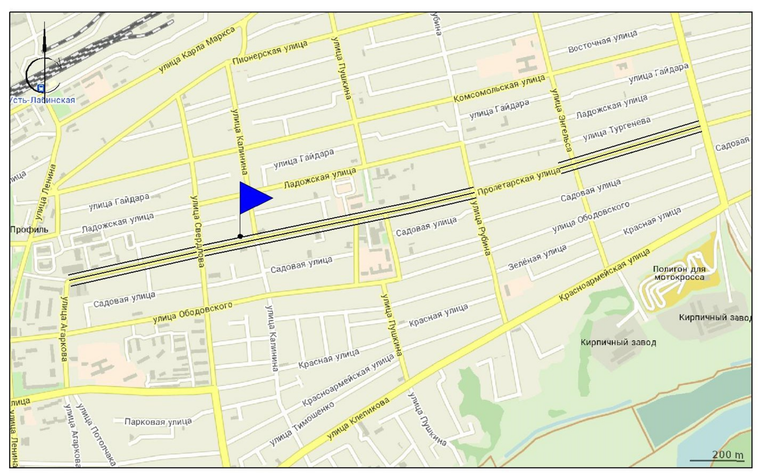

Фотофиксация места размещения рекламной конструкции

Схема размещения рекламной конструкции №4 на территории муниципального образования Усть-Лабинский район по адресу: г.Усть-Лабинск, ул.Пролетарская, 31 А М 1:500	Лист	Листов
	1	1