Схема размещения рекламной конструкции №5

План-схема зоны размещения рекламных конструкций

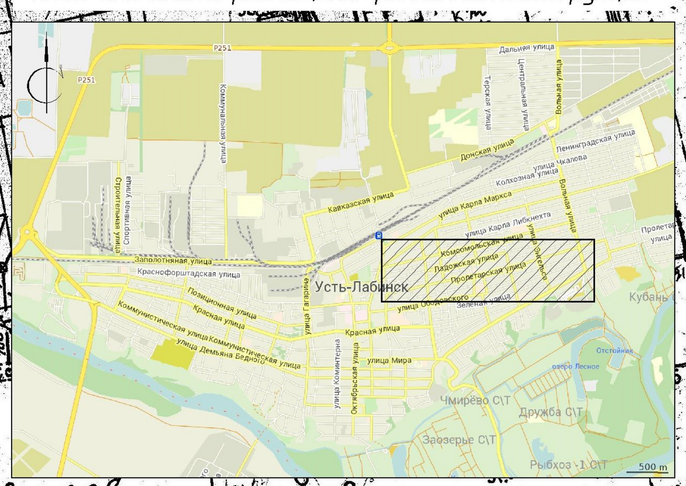

Фрагмент плана-схемы г.Усть-Лабинска

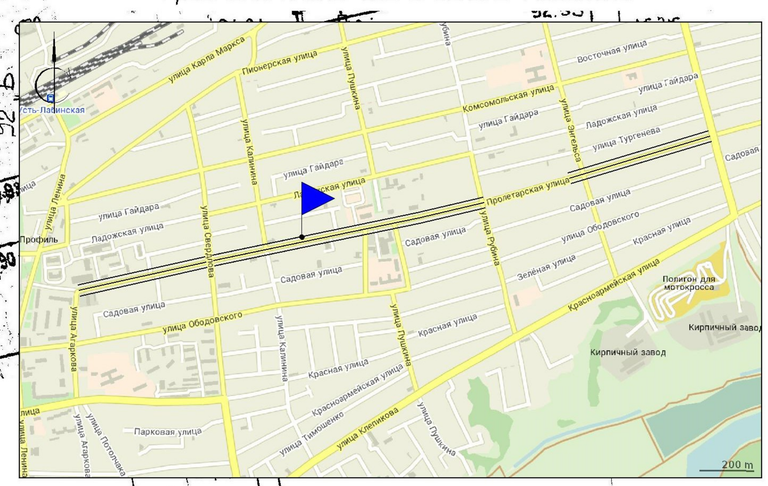

Условные обозначения:

- место размещения рекламная конструкция;
- место размещения дорожных знаков;
- проектируемая рекламная конструкция.

Фотофиксация места размещения рекламной конструкции

Схема размещения рекламной конструкции №5 на территории муниципального образования Усть-Лабинский район по адресу: г.Усть-Лабинск, ул.Пролетарская, 67. М 1:500	Лист	Листов
	1	1